

Parachèvement de l'autoroute 30

COMMUNIQUÉ

Travaux à Vaudreuil-Dorion



Pour diffusion immédiate

Vaudreuil-Dorion: Nouvelle déviation sur l'autoroute 20

Vaudreuil-Dorion, le 15 avril 2011 — En raison du parachèvement de l'autoroute 30, il est nécessaire de mettre en fonction une nouvelle déviation à l'échangeur A540/A20 (Phase 1).

À compter de samedi matin 5 h, soit le 16 avril 2011, la nouvelle déviation sera fonctionnelle, soit la Phase 1 des travaux à l'ouest de l'échangeur A540/A20. Durant la première phase des travaux, la circulation de l'A20 Est sera déviée sur la chaussée actuelle de l'A20 Ouest pour permettre la construction de la chaussée projetée de l'A20 Est. Voici l'horaire prévu pour faciliter la circulation :

| <u>Du lundi au vendredi :</u> | <u>A20 Est</u> | <u>A20 Ouest</u> |
|---|---------------------------|---------------------------|
| - De 0 h à 12 h | 2 voies seront ouvertes | 1 seule voie sera ouverte |
| - De 12 h à 0 h | 1 seule voie sera ouverte | 2 voies seront ouvertes |
| <u>De vendredi 12 h à dimanche 10 h :</u> | 1 seule voie sera ouverte | 2 voies seront ouvertes |
| <u>De dimanche 10 h à lundi 12 h :</u> | 2 voies seront ouvertes | 1 seule voie sera ouverte |

Il est à noter que des glissières amovibles seront utilisées pour ces changements de voie.

Rappelons que depuis la signature de l'Entente de partenariat public-privé entre Nouvelle Autoroute 30 s.e.n.c. et le ministère des Transports du Québec, l'entreprise est responsable de la gestion de l'emprise de l'autoroute 30 à construire ainsi que de certains tronçons routiers complémentaires.

Pour obtenir plus d'information, consultez le site Internet : www.na30.ca

Nouvelle autoroute 30 vous souhaite bonne route !

- 30 -

Renseignements :

Louise Marcil (514) 782-3030 poste 245

CJV11038 rév. 1

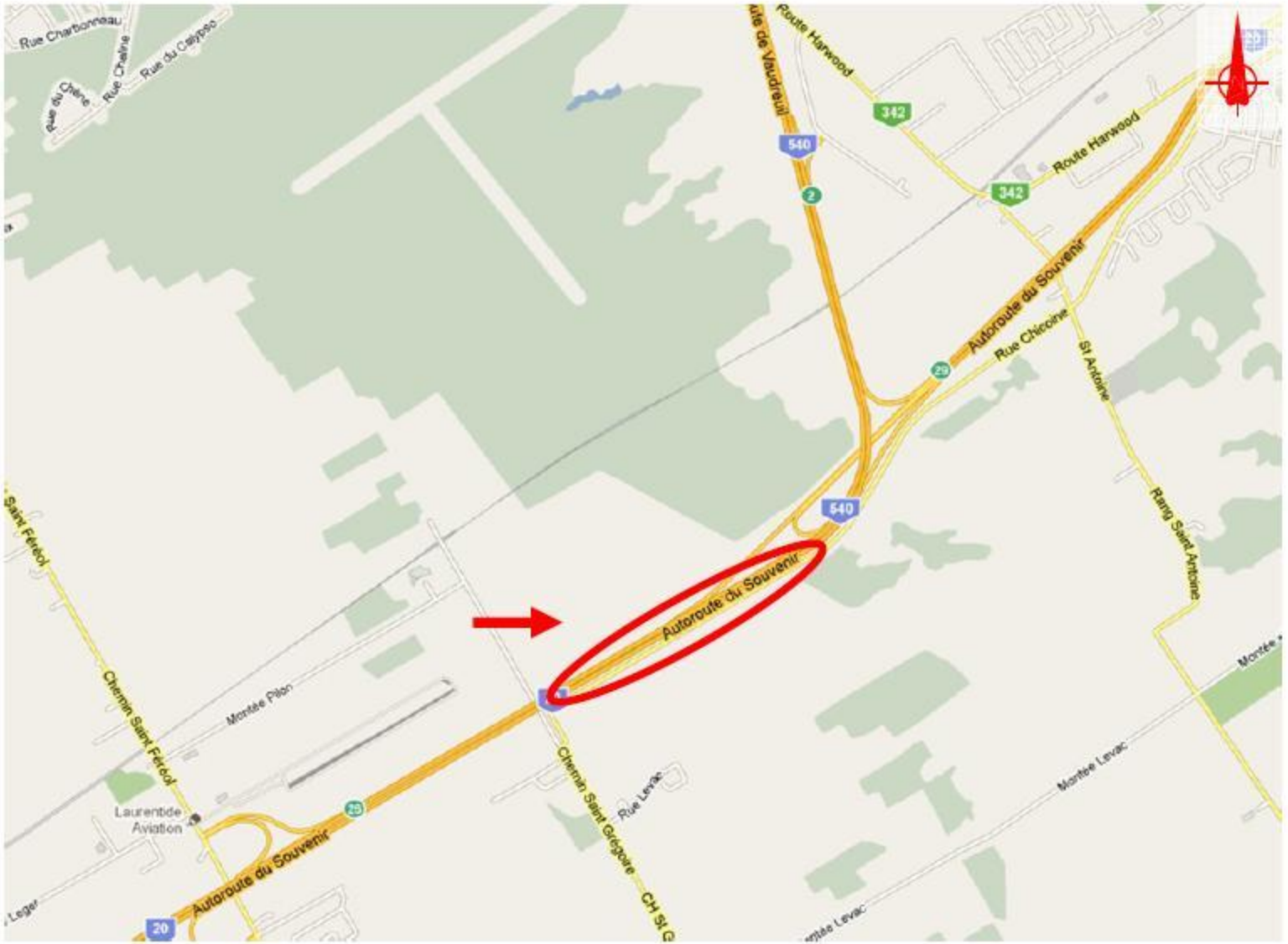

Figure 1 : Localisation des travaux